MØTEBOK FOR LESJA FJELLSTYRE

MØTEDATO:	MØTESTED:	MEDLEMMER/VARAMEDLEMMER TILSTEDE:
12.03.2019	Fjellstyrekontoret	Jann-Erik Dalum (leder) Marit Rolstad Einar Utgaard

SAK: 10/2019 ARK.NR: 123.0 SAKSBEHANDLER: Tommy Sønsterud

REGNSKAP 2018

DOKUMENTER

Regnskap for 2018

SAKSOPPLYSNINGER

Snøhetta regnskap har ført regnskapet i 2018. Regnskapet må godkjennes av styret før det sendes til revisjon.

Regnskapet viser et resultat på 299 852,- før finansinntekter. Med 58 006 i renteinntekter gir dette et overskudd på 357 847,-. Finansinntektene er lavere enn før vi endret fond, siden avkastningen på fondet ikke inntektsføres før uttak.

Årsregnskapet legges fram for Lesja fjellstyre for godkjenning.

FORSLAG TIL VEDTAK

Lesja fjellstyre finner å kunne godkjenne det framlagte årsregnskapet for 2018.

VEDTAK

Vedtak som foreslått.

Vedtaket er enstemmig.

Lesja, 12.03.2019

Elise Lyftingsmo
Fjellstyresekretær/fjelloppsyn

Rett utskrift: Innlandet revisjon IKS, v/A. Hesthagen

MØTEBOK FOR LESJA FJELLSTYRE

MØTEDATO:	MØTESTED:	MEDLEMMER/VARAMEDLEMMER TILSTEDE:
12.03.2019	Fjellstyrekontoret	Jann-Erik Dalum (leder) Marit Rolstad Einar Utgaard

SAK: 11/2019 ARK.NR: 046.1 SAKSBEHANDLER: Tommy Sønsterud

ÅRSMELDING 2018

DOKUMENTER

Forslag til årsmelding for 2018

SAKSOPPLYSNINGER

Administrasjonen har utarbeidet et forslag til årsmelding for 2018. Årsmeldinga følger malen fra tidligere, med noen endringer.

FORSLAG TIL VEDTAK

Årsmelding for 2018 godkjennes med endringer gjort på møtet. Revidert regnskap legges ved.

VEDTAK

Vedtak som foreslått.

Vedtaket er enstemmig.

Lesja, 12.03.2019

Elise Lyftingsmo
Sekretær/Fjelloppsyn

Rett utskrift: Innlandet revisjon IKS, v/A. Hesthagen

MØTEBOK FOR LESJA FJELLSTYRE

MØTEDATO:	MØTESTED:	MEDLEMMER/VARAMEDLEMMER TILSTEDE:
12.03.2019	Fjellstyrekontoret	Jann-Erik Dalum (leder) Marit Rolstad Einar Utgaard

SAK: 12/2019 ARK.NR: 111.0 SAKSBEHANDLER: Tommy Sønsterud

BUDSJETT 2019

DOKUMENTER

Forslag til Budsjett for 2019

SAKSOPPLYSNINGER

Forslag til budsjett er vedlagt.

SAKSBEHANDLERS VURDERINGER

Budsjettettet er satt opp med utgangspunkt i fjoråret. Det er budsjettert med et overskudd på 100 000.

FORSLAG TIL VEDTAK

Lesja fjellstyre vedtar budsjett for 2018 med endringer gjort på møtet

VEDTAK

Vedtak som foreslått.

Vedtaket er enstemmig.

Lesja, 12.03.2019

Elise Lyftingsmo
Sekretær/Fjelloppsyn

Rett utskrift: Innlandet revisjon IKS, v/A. Hesthagen

MØTEBOK FOR LESJA FJELLSTYRE

MØTEDATO:	MØTESTED:	MEDLEMMER/VARAMEDLEMMER TILSTEDE:
12.03.2019	Fjellstyrekontoret	Jann-Erik Dalum (leder) Marit Rolstad Einar Utgaard
SAK: 13/2019	ARK.NR: 021.0	SAKSBEHANDLER: Tommy Sønsterud

ÅRSPLAN 2019

DOKUMENTER

Forslag til Årsplan

SAKSOPPLYSNINGER

Årsplanen synliggjør gjøremål utover det som ligger i daglige drift. Planen er satt opp med hva som skal gjøres, hvem som er hovedansvarlig og når det bør være gjort. Det er og gjort en prioritering av hvert punkt fra 1-3. Tiltak med prioritet 1 skal i utgangspunktet gjennomføres som planlagt. Prioritet 2, hvis det lar seg gjøre i forhold til tiltak med høyere prioritet. Tiltak med prioritet 3 gjøres hvis det er anledning for det. Større tiltak leies det inn lokale håndverker for å gjennomføre.

Forslag til årsplan er vedlagt.

SAKSBEHANDLERS VURDERINGER

Tidligere har større vedlikehold av hytter vært en vesentlig del av årsplan. Nå er denne listen redusert etter en større innsats over år. Løpende vedlikehold vil det fortsatt være, men de store oppgavene er ferdige. Dette gjør at en kan endre fokus noe i årsplanen.

FORSLAG TIL VEDTAK

Forslag til årsplan for 2019 vedtas med endringer gjort i møtet.

VEDTAK

Vedtak som foreslått.

Vedtaket er enstemmig.

Lesja, 12.03.2019

Elise Lyftingsmo
Sekretær/Fjelloppsyn

Kopi: Ansatte

MØTEBOK FOR LESJA FJELLSTYRE

MØTEDATO:	MØTESTED:	MEDLEMMER/VARAMEDLEMMER TILSTEDE:
12.03.2019	Fjellstyrekontoret	Jann-Erik Dalum (leder) Marit Rolstad Einar Utgaard

SAK: 14/2019 ARK.NR: 335.2 SAKSBEHANDLER: Elise Lyftingsmo

SØKNAD OM BYGGING AV KOKHUS OG BADSTU – 156/1/385

DOKUMENTER

14.02.2019 Lesja kommune - Oversendelse av byggesøknad. Søknad om bygging av kokehus og badstue på GID 1561385

SAKSOPPLYSNINGER

Jorid Belle-Thysell søker om å sette opp kokhus og badstue på seter ved Nedre Reindøl i Dalsida statsallmenning.

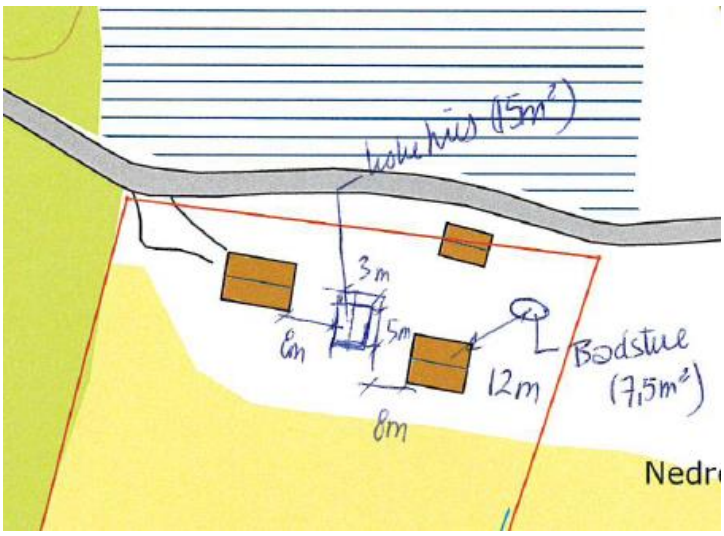

Planlagt plassering av kokhus og badstue.

<u>Kokhus</u>
Siden 2017 har det vært setring med melkeproduksjon på setra. Søker ønsker å satse videre på seterdrifta og ta vare på de gamle tradisjonene rundt separering og ysting av melk. I den forbindelsen er det behov for et kokhus. Tiltaket er fordelt på to rom på totalt 14 m^2. I den lafta delen vil det settes inn ystpanne/svartkjel samt separator, mens stavlaftdelen er tenkt som et lager. Huset vil bli beiset brun svart og få tre tak slik som fjøset.

Kokhus.

Badstue
Søker beskriver at seterhuset er lite det ønskes derfor å sette opp en badstue med enkel fyring for å få et ekstra rom for dusj/vask. Badstuen står i dag hjemme på gården i dag. Hele badstuen skal beises brun svart som resten av husene på setra.

Badstue.

Statskog har ingen innvendinger til tiltakene som er skissert i søknaden men forutsetter at fjellstyret vurderer behovet ut fra den jordbruksmessige bruken av setra.

SAKSBEHANDLINGSREGLER

Fjellstyret skal behandle søknaden i henhold til § 10 i seterforskriften:

§ 10.Om søknad om å setje opp, utvide og endre hus

Etter søknad som fjellstyret avgjer, kan seterbrukaren setje opp, utvide og endre hus for ei rasjonell utnytting av utvist seter. Fjellstyret skal ta stilling til kva slag og kor mange hus som trengst, deira storleik og standard eller anna, og kan setje vilkår for oppføring, utviding og

endring av hus. Fjellstyret skal leggje saka fram for Statskog SF til fråsegn før fjellstyret gjer vedtak etter dette leddet.

Om fjellstyret vil krevje at hus eller anlegg som alt står, skal rivast, må fjellstyret leggje saka fram for regional kulturminnestyresmakt til fråsegn før fjellstyret gjer vedtak. Det same gjeld ved nybygg og endring eller utviding av hus på seter, der dette vil påverke eksisterande kulturmiljø.

SAKSBEHANDLERS VURDERINGER

Det er positivt at setereier ønsker å videreutvikle drifta og ta vare på de gamle tradisjonene rundt separering og ysting av melk. Kokhuset anses som nødvendig for den landbruksmessige bruken av setra.

Området er vernet mot alle tekniske inngrep eller tiltak som vesentlig kan endre eller virke inn på landskapets art eller karakter, jf. § 3 i forskrift om verneplan for Dovrefjell, vedlegg 7, vern av Jora landskapsvernområde. I forbindelse med setring vil det være behov for et areal for personlig hygiene. Badstuen har imidlertid en utforming og et bruksområde som bryter med tradisjonell byggeskikk og vil virke inn på landskapets karakter, selv om den forsøkes plassert noe i skjul. Oppføring av denne type bygg kan gi uheldige presedenser for kulturmiljø- og landskapshensynet i statsallmenningene. Det er vurdert det er ikke er tilstrekkelig behov for den omsøkte badstuen for den landbruksmessige bruken av setra.

Søknaden må også behandles av kommunale styresmakter og vernemyndigheten for Jora landskapsvernområde.

FORSLAG TIL VEDTAK

Med hjemmel i seterforskriftens § 10 gis Jorid Belle-Thysell tillatelse til oppsetting av kokhus som beskrevet i søknad på feste nr. 156/1/385 på Nedre Reindøl. Dette forutsetter at Lesja kommune innhenter uttalelse fra kulturminnestyresmaktene.

Den delen av søknaden som omhandler oppføring av badstue avslås, med begrunnelse i at dette bygget bryter med tradisjonell byggeskikk for området.

FORSLAG TIL VEDTAK

Lesja fjellstyre støtter seg til saksbehandlers vurdering og oversender uttale til planprogram for kommuneplanens arealdel til Lesja kommune.

VEDTAK

Vedtak som foreslått.

Vedtaket er enstemmig.

Vedtaket kan i henhold til forvaltningslovens § 28. påklages av alle med rettslig klageinteresse. Klagen må framsettes skriftlig og begrunnes. Den sendes Lesja fjellstyre, 2665 Lesja innen 3 uker fra kunngjøring av vedtaket.

Lesja, 12.03.2019

Elise Lyftingsmo
Sekretær/Fjelloppsyn

Rett utskrift:	Jorid Belle-Thysell, Belle-Siemsvegen 21, 2665 Lesja
Kopi til:	Lesja kommune Statskog SF Sekretariatet for Dovrefjell nasjonalparkstyre

MØTEBOK FOR LESJA FJELLSTYRE

MØTEDATO:	MØTESTED:	MEDLEMMER/VARAMEDLEMMER TILSTEDE:
12.03.2019	Fjellstyrekontoret	Jann-Erik Dalum (leder) Marit Rolstad Einar Utgaard

SAK: 15/2019 ARK.NR: 612.0 SAKSBEHANDLER: Tommy Sønsterud

NYE BESTEMMELSER ELG OG HJORT

VEDLEGG

NFS 19.2.2019 Generelle bestemmelser Elg og Hjort, revidert 2019

SAKSOPPLYSNINGER

Administrasjonen i NFS har sammen med ressursgruppa på elg/hjortejakt gått gjennom eksisterende anbefalt regelverk for elg- og hjortejakt på statsallmenning.

Noen endringer/kommentarer:

- Har endret Direktoratet for naturforvaltning til Miljødirektoratet.
- Har endret jaktleder til jaktlagsansvarlig.
- Lar det stå at mer en halvparten må være innenbygds inkl. jaktlagsansvarlig for at jaktlaget skal være innenbygds.
- Har satt inn «Fjellstyret kan godkjenne andre veierutiner».
- Eget punkt om korttidsjakt
- Har satt inn «settogskutt» hvor det er naturlig under kap 6.

SAKSBEHANDLERS VURDERINGER

Fjellstyrene har hatt tradisjon for å ha like bestemmelser vedrørende elg og hjortejakta. Dette gjør det enklere for jaktlagene og gjenkjennelig når en får jakt hos et fjellstyre.

FORSLAG TIL VEDTAK

Lesja fjellstyre vedtar de nye felles «generelle bestemmelser» for elg og hjort.

VEDTAK

Vedtak som foreslått.

Vedtaket er enstemmig.

Vedtaket kan i henhold til forvaltningslovens § 28. påklages av alle med rettslig klageinteresse. Klagen må framsettes skriftlig og begrunnes. Den sendes Lesja fjellstyre, 2665 Lesja innen 3 uker fra kunngjøring av vedtaket.

Lesja, 12.03.2019

Elise Lyftingsmo
Sekretær/Fjelloppsyn

Kopi: Norges Fjellstyresamband

MØTEBOK FOR LESJA FJELLSTYRE

MØTEDATO:	MØTESTED:	MEDLEMMER/VARAMEDLEMMER TILSTEDE:
12.03.2019	Fjellstyrekontoret	Jann-Erik Dalum (leder) Marit Rolstad Einar Utgaard

SAK: 16/2019 ARK.NR: 612.1 SAKSBEHANDLER: Tommy Sønsterud

UTLYSNING ELG OG HJORTEJAKT - LORDALEN SØR B

SAKSOPPLYSNINGER

Jaktlaget som fikk ny 4 års-periode på Lordalen Sør B har sagt opp kontrakten. Det er dermed et ledig jaktfelt. Feltet var forbeholdt utenbygdsboende i 2018.

SAKSBEHANDLINGSREGLER

I henhold til forskrift om jakt felling og fangst skal det være en rimelig fordeling mellom innenbygdsboende og utenbygdsboende jegere/jaktlag. Denne er definert som 60/40 fordeling mellom innenbygds og utenbygds. Fordeling mellom innen og utenbygds skal dokumenteres.

SAKSBEHANDLERS VURDERINGER

50 % av jaktfeltene har i dag innenbygdsboende jaktlag. Lordalen Sør B bør derfor ikke forbeholdes innenbygdsboende. Jakttida for elg og hjort går frem til jul. En ser at utenbygdsboende jaktlag ofte ikke får jaktet like mye, pga lang reisevei etc. Det foreslås derfor å korte inn jakttida noe, slik at vi har mulighet for å selge korttidsjakt på senhøsten. Jaktfeltet lyses ut for 3 år, så avtalen avsluttes likt for Lordalen Sør A og B.
FORSLAG TIL VEDTAK

Lordalen Sør B lyses ut for 3 år, forbeholdt utenbygdsboende. Lordalen Sør B - jakttid fra 11.10 til 15. 11. Korttidsjakt kan selges hvis det er rom for det på kvotene i perioden 16.11-23.12.

VEDTAK

Vedtak som foreslått.

Vedtaket er enstemmig.

Vedtaket kan i henhold til forvaltningslovens § 28. påklages av alle med rettslig klageinteresse. Klagen må framsettes skriftlig og begrunnes. Den sendes Lesja fjellstyre, 2665 Lesja innen 3 uker fra kunngjøring av vedtaket.

Lesja, 12.03.2019

Elise Lyftingsmo
Sekretær/Fjelloppsyn

MØTEBOK FOR LESJA FJELLSTYRE

MØTEDATO:	MØTESTED:	MEDLEMMER/VARAMEDLEMMER TILSTEDE:
12.03.2019	Fjellstyrekontoret	Jann-Erik Dalum (leder) Marit Rolstad Einar Utgaard

SAK: 17/2019 ARK.NR: 322 SAKSBEHANDLER: Elise Lyftingsmo

UTTALE – PLANPROGRAM FOR KOMMUNEPLANENS AREALDEL

DOKUMENTER

18.12.2018 Lesja kommune – Oversendelse av saksprotokoll 2018/997 fra Formannskapet i Lesja og forslag til planprogram.
05.03.2019 Lesja kommune – Utsettelse av frist for uttale

SAKSOPPLYSNINGER

Lesja kommunestyre vedtok planprogram for kommuneplanarbeidet i møte 11.05.17, sak 24/17. Etter dette har det er kommet mange innspill til ny arealbruk, og rådmannen har derfor fått utarbeidet et revidert forslag til planprogram. Det reviderte planprogrammet har blitt lagt ut til offentlig ettersyn, jf. plan- og bygningslova § 11-13, jf. § 4-1.

SAKSBEHANDLERS VURDERINGER

Hensynet til kulturmiljø og naturmiljø i statsallmenningene ivaretas i stor grad gjennom blant annet verneforskrifter og fjelloven, men det er viktig at slike hensyn også blir tillagt vekt gjennom kommunal forvaltning og planlegging.

Planprogrammet skal beskrive temaer som skal vurderes og hvordan planarbeidet vil bli lagt opp. Det reviderte planprogrammet gir et godt utgangspunkt for revidering av kommuneplanens arealdel. Under følger innspill til endret arealbruk/arealformål i statsallmenningene.

<u>Tilrettelagte områder for camping i statsallmenningene</u>
I forrige revidering av kommuneplanens arealdel ble ikke campingområdene i Lordalen tatt inn. Ber om at dette blir tatt inn nå.

Campingområde ved Nysetre

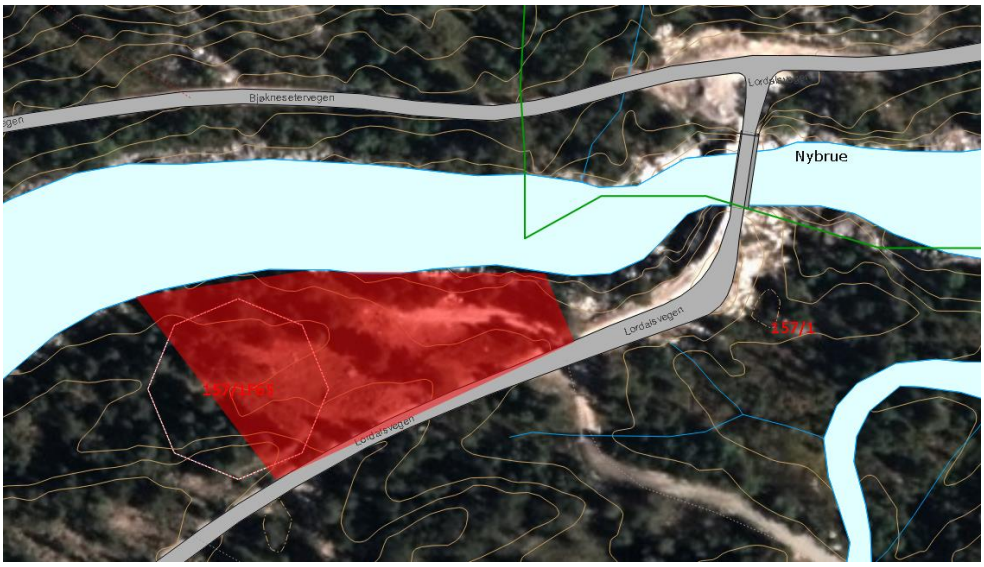

Campingområde ved Nybrue (Ruste)

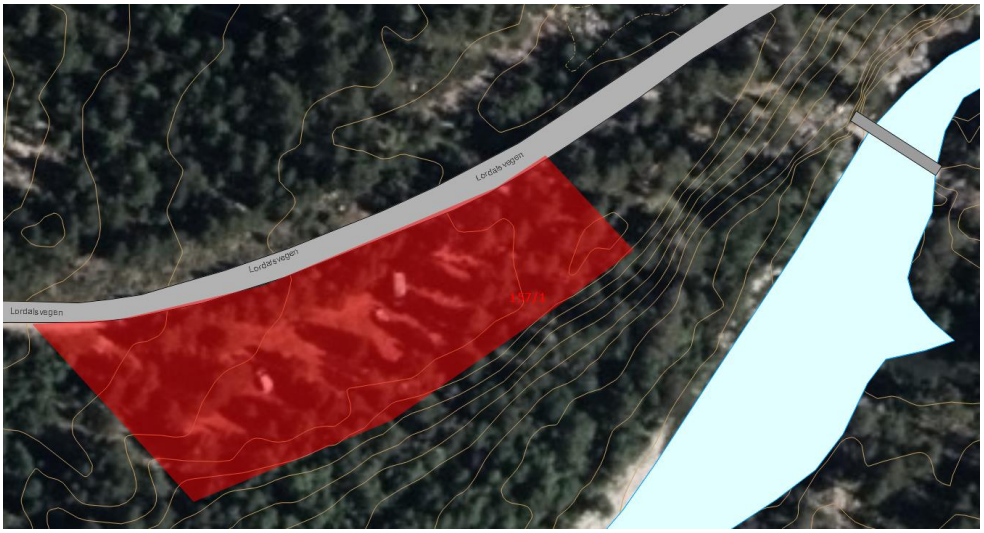

Campingområde ved Slettmoan.

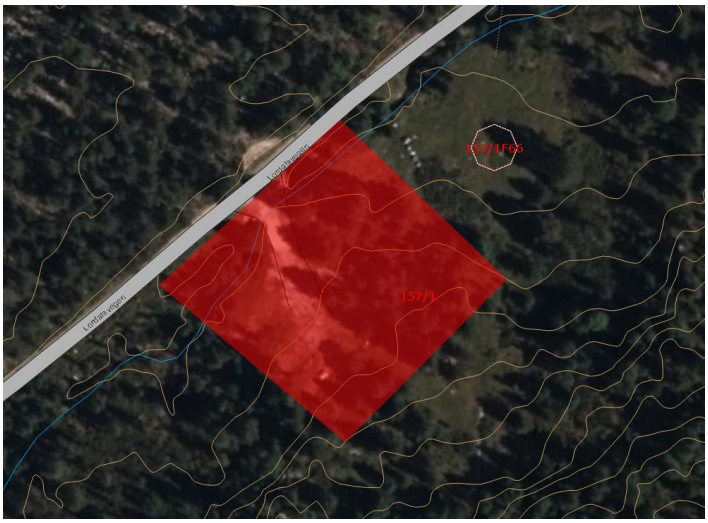

Campingområde ved Kvannbekkmyre.

Det kan bli aktuelt å anlegge veg fra campingområdet ved Gåsbue og ned til Aursjøen for sjøsetting av båt. Det er få muligheter til dette i nærheten av campingen.

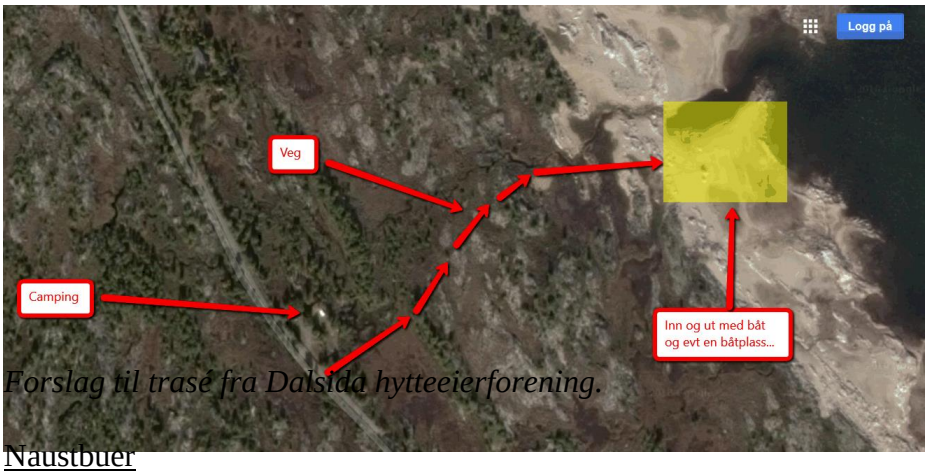

Forslag til trasé fra Dalsida hytteeierforening.

Naustbuer

Område avsatt til bygging av naustbuer ved Gåsbue og Sørhella i gjeldende arealplan ønskes videreført. Det stilles spørsmål ved behovet for en detaljreguleringsplan, dersom tiltak i disse områdene er i tråd med kommuneplanens arealbestemmelser. Disse er relativt detaljerte slik de foreligger i gjeldende plan, jf. planbestemmelsene i kapittel 5.8.1.

Hensynssoner i arealplanen

Tiltak og aktiviteter i utkanten av vernede areal kan påvirke verneverdiene. En stor del av dalføret Dalsida er ikke underlagt noe form for vern, men likevel er dette et område hvor tiltak og aktiviteter kan påvirke verneverdiene. Dersom kommunen mener at det bør være andre/strengere retningslinjer for tiltak/aktiviteter i LNF-områdene i statsallmenningene, eller at ulike hensyn skal veies annerledes enn i LNF-områdene i hoveddalføret, bør dette synliggjøres gjennom en eller flere hensynssoner. Som sektormyndighet etter plan- og bygningsloven, motorferdselloven bør kommunen vurdere å ta inn retningslinjer for fritidsbebyggelse, motorferdsel i utmark og vinterbrøyting av Dalsidevegen inn i arealplanen.
FORSLAG TIL VEDTAK

Lesja fjellstyre støtter seg til saksbehandlers vurdering og oversender uttale til planprogram for kommuneplanens arealdel til Lesja kommune.

VEDTAK

Vedtak som foreslått.

Vedtaket er enstemmig.

Lesja, 12.03.2019

Elise Lyftingsmo
Sekretær/Fjelloppsyn

Rett utskrift: Lesja kommune

MØTEBOK FOR LESJA FJELLSTYRE

MØTEDATO:	MØTESTED:	MEDLEMMER/VARAMEDLEMMER TILSTEDE:
12.03.2019	Fjellstyrekontoret	Jann-Erik Dalum (leder) Marit Rolstad Einar Utgaard
SAK: 18/2019	ARK.NR: EDM	SAKSBEHANDLER: Tommy Sønsterud

REFERATSAKER

26	24	NFS	14.02.2019	Høring - Ny fjellov - inkl. høringsuttalelse som vedlegg
27a	26	Statskog	15.02.2019	KOPI - SV: Søknad om utbedring av steinkoie i Løyftane (Bjorli østside)
27b	32	Odd Sigmund Brøste	19.02.2019	KOPI - Aksept av krav for resaturering av steinkoie i Løyftane (Bjorli østside)
27c	42	Sekretariatet for Dovrefjell nasjonalparkstyre	26.02.2019	KOPI - Odd Sigmund Brøste - Utbedring av åpen steinkoie / steinbu i Løyftane - Dalsida landskapsvernområde
28	27	Fylkesmannen i Innlandet	18.02.2019	REFERAT - Møte om utsettingspålegg i Aursjøen, Lesja og Nesset kommuner -
29	28	Fylkesmannen i Innlandet	18.02.2019	KOPI - Varsel om endring av pålegg om utsetting av aure i Aursjøen, Lesja og Nesset kommuner
30	29	Fylkesmannen i Innlandet	18.02.2019	KOPI - Klage - Dovrefjell-Sunndalsfjella nasjonalpark - Kjøring med hundespann
31	33	Anne Grethe Svestad	10.02.2019	Søknad om inngjerding gnr/bnr156/1/221
32	34	Statskog	21.02.2019	KOPI - SV Bu ved nord-østsiden av Nedre Mølmsvatn
33	35	Forsvarsbygg	25.02.2019	MØTEINNKALLING - Hjerkinn skytefelt - Avtaler Fjellstyrene/Statskog og Storfebeite
34	37	Sekretariatet for Dovrefjell nasjonalparkstyre	22.02.2019	KOPI - Per-Michael Thøring - Riving av nåværende utedo og oppsetting av ny utedo på ny tomt ved Oddbu ved Vangsvatnet - Dalsida landskapsvernområde
35	40	Forsvarsbygg	25.02.2019	REFERAT - Samordningsmøte Hjerkinn PRO 2018
36	44	Lesja fjellstyre	27.02.2019	SV: Lesja prestegård- seter i Dalsida statsallmenning 512/156/1/283 samt kapell 512/156/1/9048
37	45	Miljødirektoratet/SNO	26.02.2019	Oversender av kontrakt "Bestandsregistrering jerv 2019"